



# TAXE D'APPRENTISSAGE

## Formulaire de versement de la fraction de 13%

### Entreprise :

Raison sociale .....

SIRET .....

Code postal et ville : .....

NOM / Prénom .....

Tél. .... Port..... Courriel .....

Le cas échéant, nom et coordonnées de l'expert-comptable ou du cabinet comptable qui s'occupe de la taxe d'apprentissage pour votre entreprise :

NOM..... Ville .....

Tél. ....

### Signature et tampon de l'entreprise :

### Bénéficiaire de la fraction des 13 %\*

Nom de l'École : E2CEL - École de la 2<sup>e</sup> Chance de l'estuaire de la Loire  
Adresse : 2 rue Fénelon – Code postal et ville : 44000 NANTES  
SIRET : 518 409 073 00047 – UAI : 0442748V

Contact Nantes : Françoise CHAVANNES, 07 86 53 96 73, f.chavannes@e2cel.org  
Contact Saint-Nazaire : Olivier TRÉBON, 06 29 40 96 83, o.trebon@e2cel.org

\* Au titre du financement des formations initiales technologiques et professionnelles (hors apprentissage)

Montant : ..... €

Règlement avant le 31 mai 2021

### Règlement

par  chèque par  virement

À l'ordre de : École de la deuxième Chance de l'estuaire de la Loire

IBAN : FR76 1444 5004 0008 0006 2708 858

BIC : CEPARFRPP444

Votre versement s'effectue directement à l'E2C; en retour, nous vous remettons un reçu fiscal.

#### Loi n°2007-295 du 5 mars 2007 relative à la prévention de la délinquance

La loi autorise le versement de la Taxe d'Apprentissage aux Écoles de la 2<sup>e</sup> Chance pour la mise en œuvre de formations personnalisées.

#### Loi n°2018-771 du 5 septembre 2018 pour la liberté de choisir son avenir professionnel

Depuis 2020, la Taxe d'Apprentissage est composée de deux parts. Le solde de la Taxe d'Apprentissage est destiné à des dépenses libératoires effectuées par l'employeur et peut être versé à l'École de la 2<sup>e</sup> Chance.

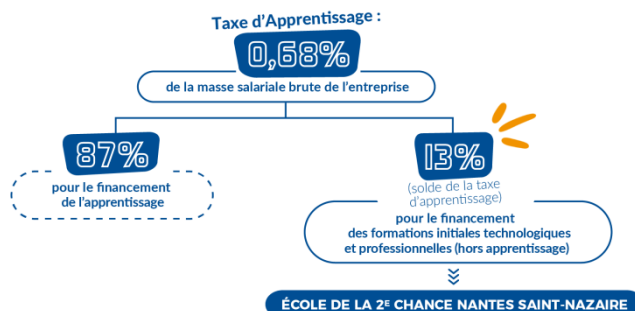

Direction régionale des entreprises, de la concurrence, de la consommation, du travail et de l'emploi



École de la 2<sup>e</sup> Chance NANTES 2 rue Fénelon 44000 NANTES ☎ 02 40 20 63 20 ✉ nantes@e2cel.org

École de la 2<sup>e</sup> Chance SAINT-NAZAIRE Aprolis VII 32 rue de l'Étoile du Matin 44600 SAINT-NAZAIRE ☎ 02 51 16 20 95 ✉ saintnazaire@e2cel.org

📄 e2c-nantes.fr

📱 e2cnantes

SIRET 518 409 073 00047 | Prestataire de formation enregistré sous le n° 52 44 06 217 44 | Cet enregistrement ne vaut pas agrément de l'État | Membre actif du Réseau E2C France